Naturmuseum Thurgau Zuständigkeiten und Fachbereiche im Überblick
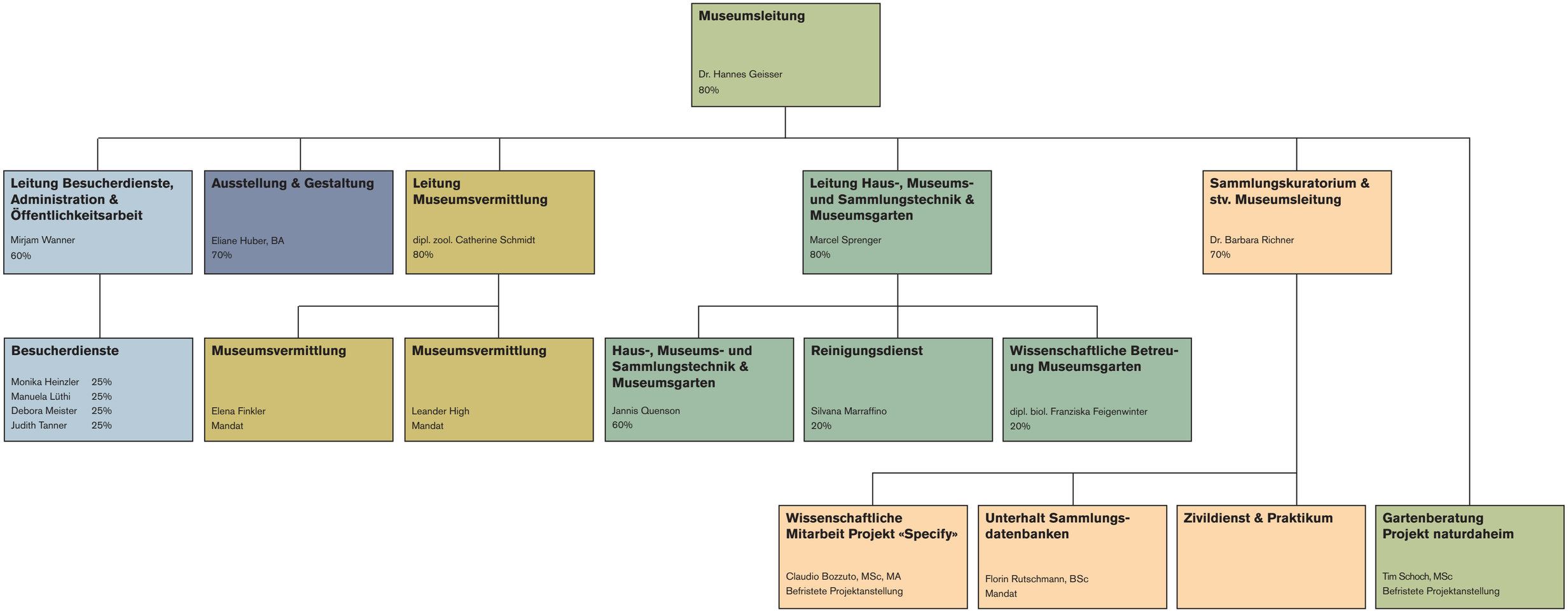
November 2024